Приложение № 9
к Административному регламенту предоставления Федеральной службой по регулированию алкогольного рынка государственной услуги по лицензированию производства и оборота этилового спирта, алкогольной (за исключением розничной продажи) и спиртосодержащей продукции, утвержденному приказом Федеральной службы по регулированию алкогольного рынка от "____" _____2013 г. № ___
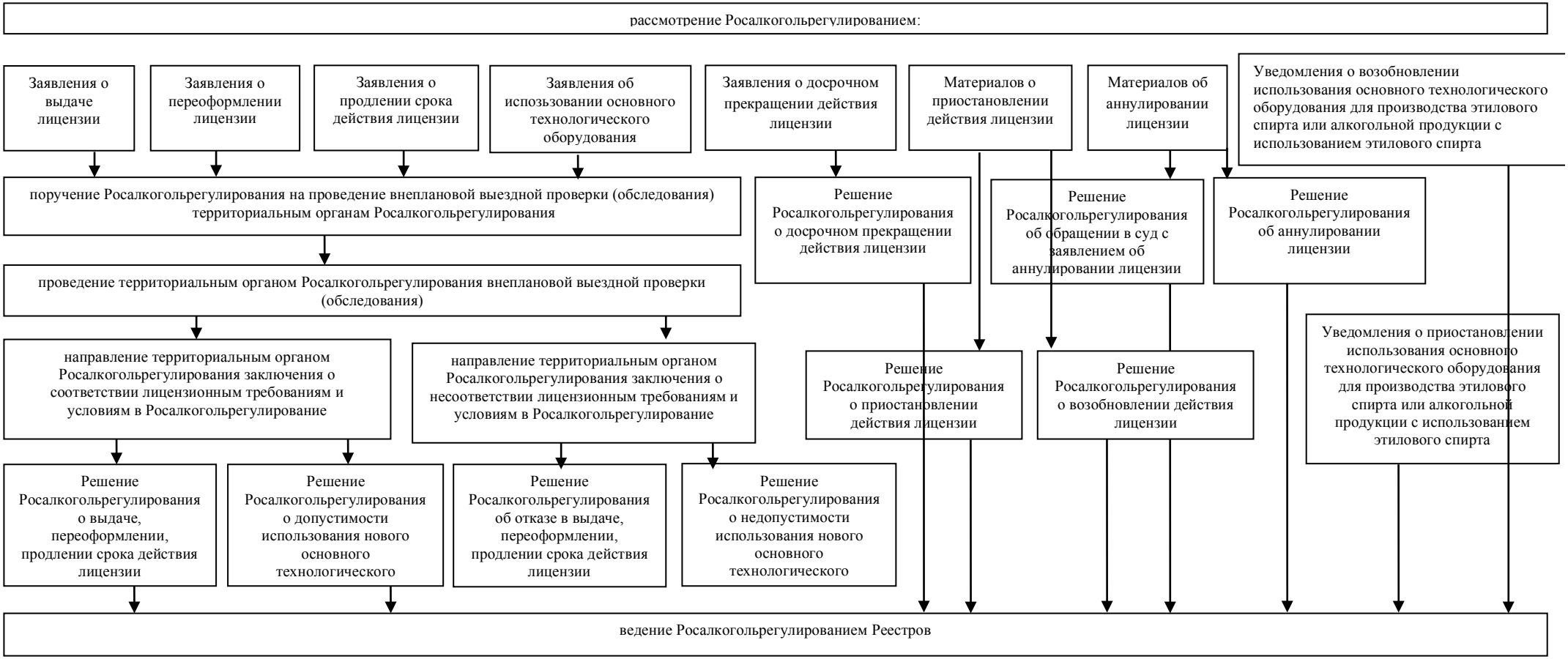
БЛОК-СХЕМА ИСПОЛНЕНИЯ ГОСУДАРСТВЕННОЙ УСЛУГИ