Добро пожаловать
на

Hopsteiner®

Мировой рынок хмеля
Октябрь 2011

Hopsteiner

Наши предприятия и филиалы находятся в основных регионах выращивания :

- Якима, США (Грануляция, экстракция, пр-во DSP)
- Халлертау, Германия (Грануляция, экстракция, DSP)
- Эппинг, Англия
- Жухай, Китай (Грануляция и Изо-гранулы)
- Жатец, Чехия
- Карповцы, Украина (Грануляция)

Hopsteiner

Head office, New York

Czech Republic - Purchasing and sales

Ukraine - Hop Growing, processing, storage, purchase and sales

Jiuguan - Processing, hop growing, storage and purchasing

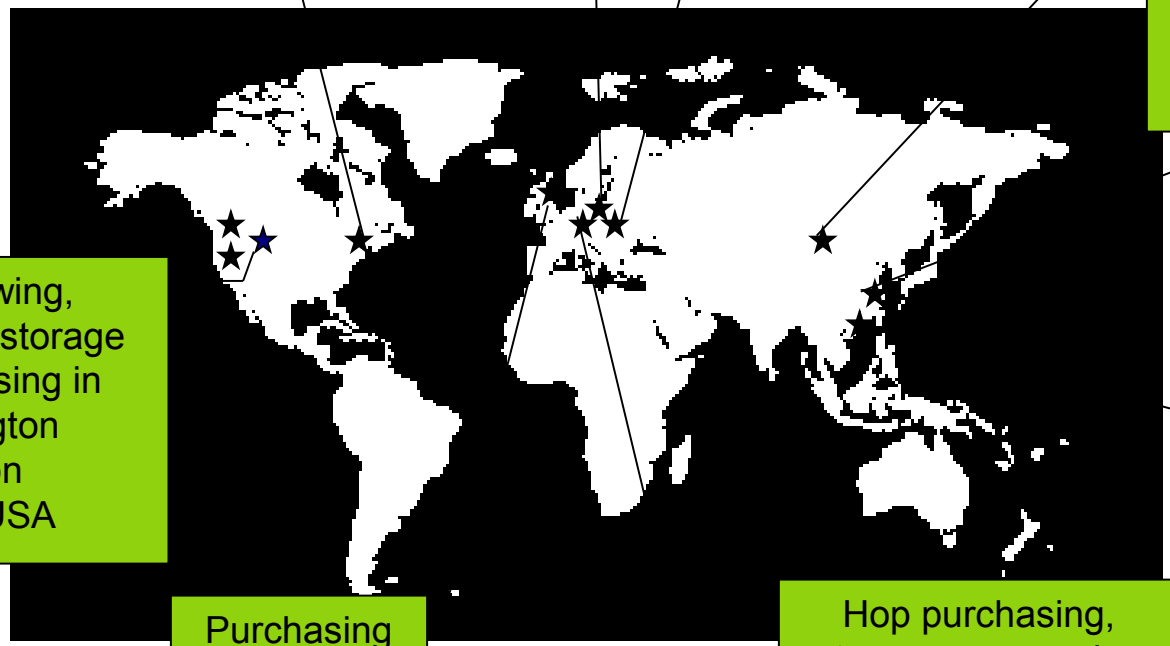

Shanghai - PRC Sales office

Hop Growing, purchasing, storage and processing in Washington Oregon Idaho, USA

Zhuhai - PRC Head office

Purchasing and sales in Kent, UK

Hop purchasing, storage, processing and sales in the Hallertau Tettnang, and Saaz regions.

Hopsteiner в цифрах….

Доля мирового рынка:	27%
Доля ам.хмеля:	28%
Количество ам.хмеля:	9.000 т
Доля европ.хмеля:	25%
Количество европ.хмеля:	12.000 т

Информация о хмелевом рынке

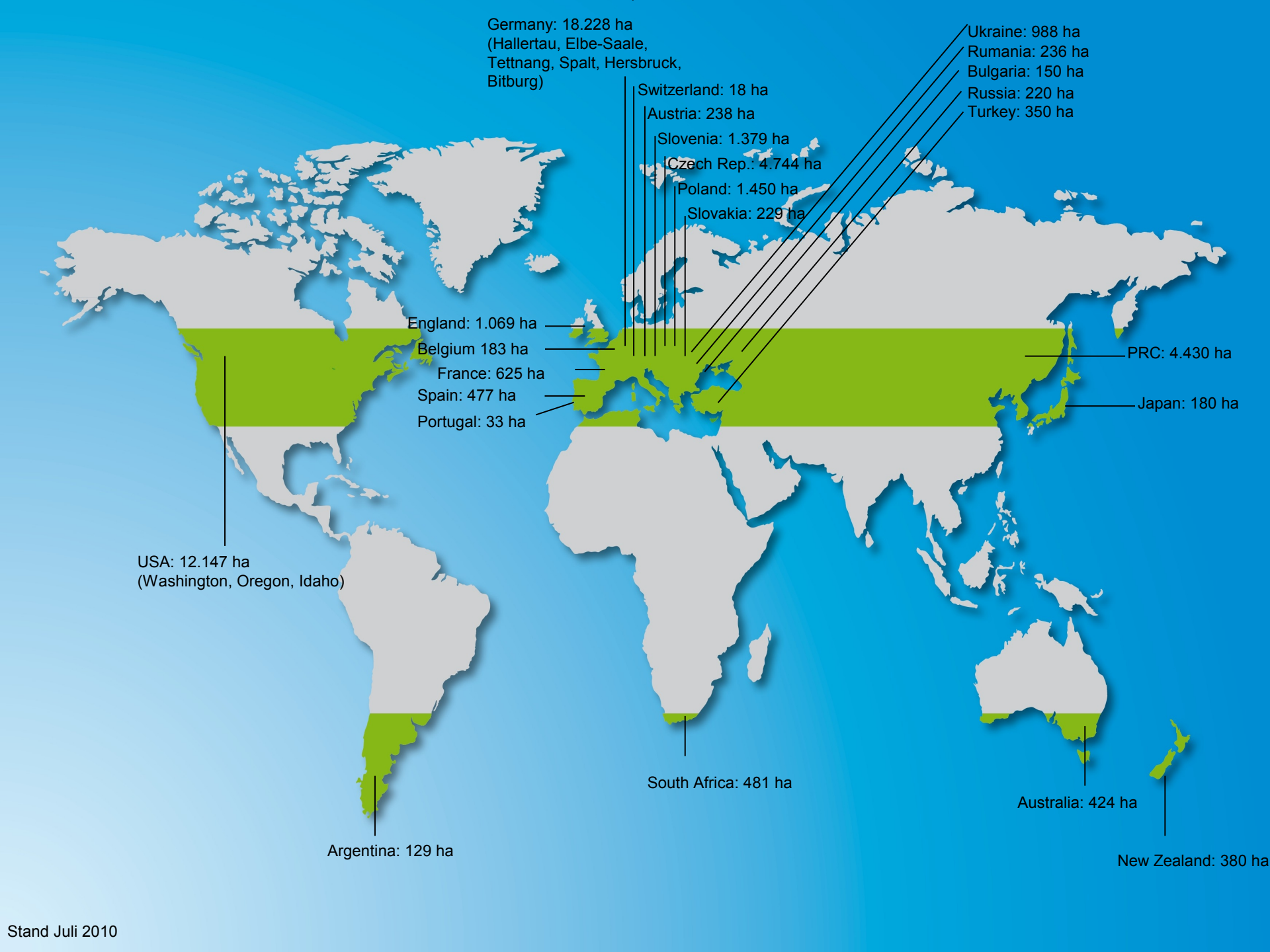

Stand Juli 2010

Произв-во хмеля в мире.Урожай 2011.

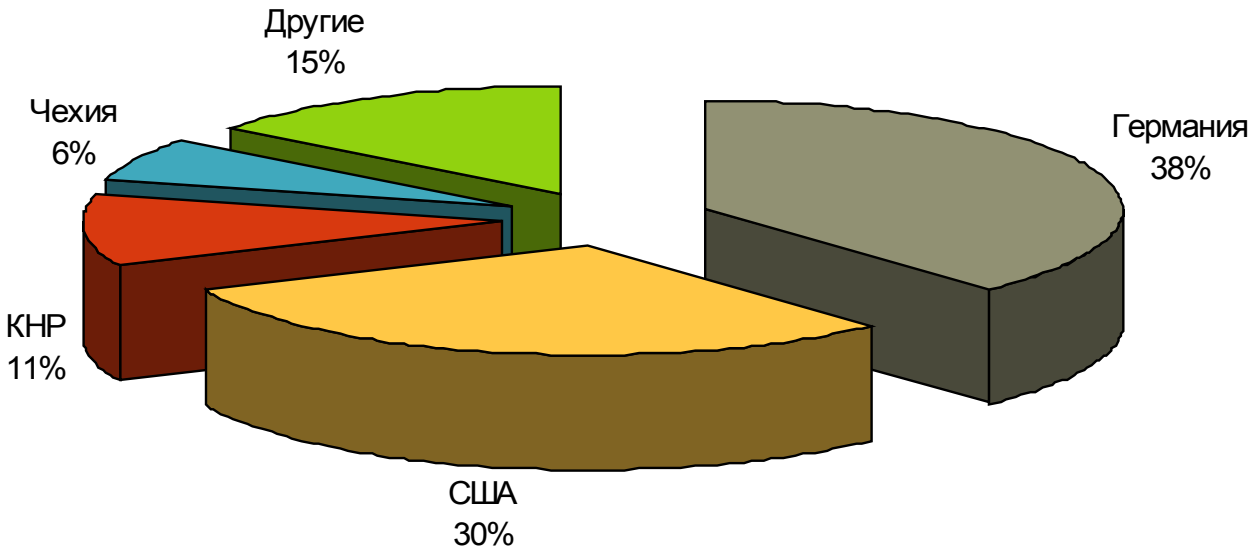

Регионы выращивания в Германии

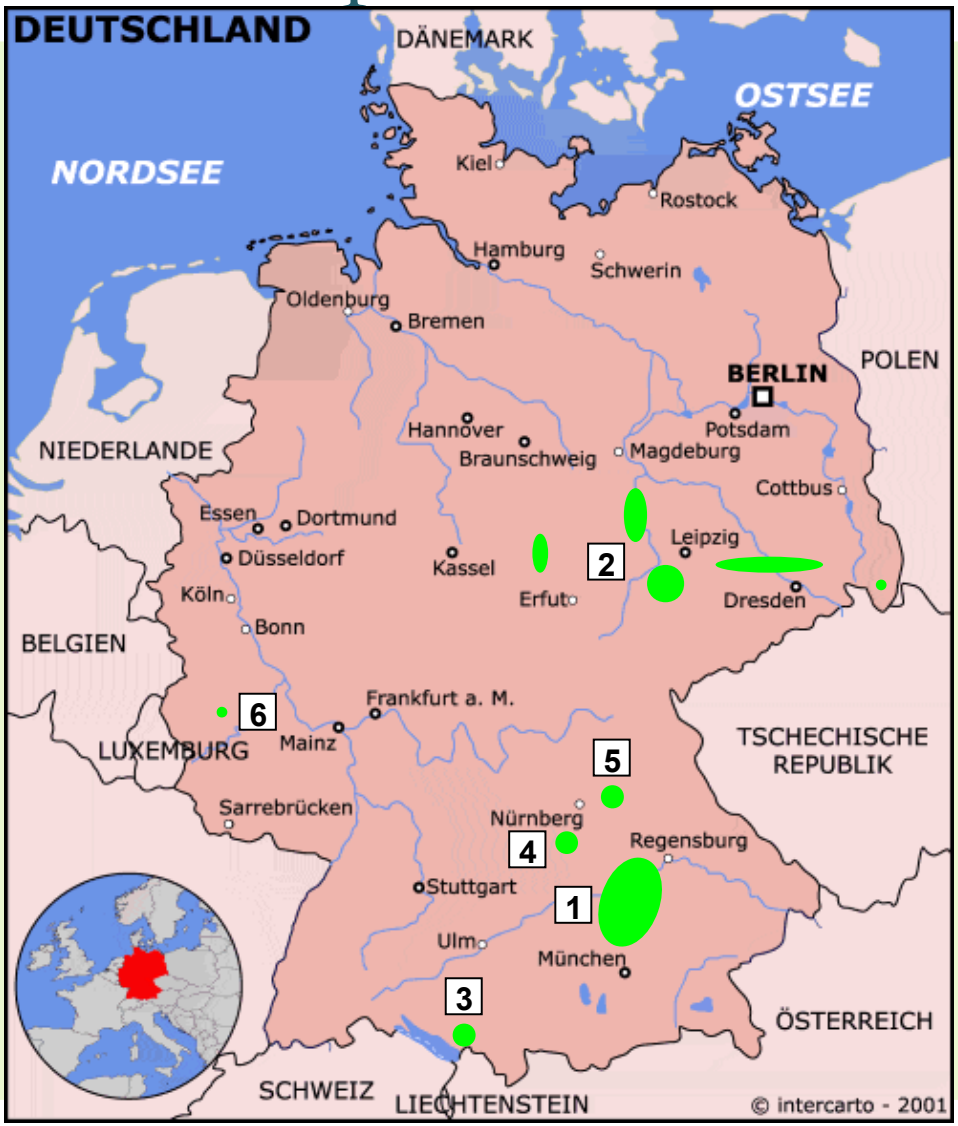

1 **Халлертау**

(15387 га, 1164 фермеры)

2 Эльба-Заале

(1379 га, 29 фермеры)

3 **Теттнанг**

(1226 га, 165 фермеры)

4 **Шпальт**

(376 га, 76 фермеры)

5 Херсбрук

(с 2004 входит в состав Халлертау)

6 **Битбург**

(20 га, 2 фермера)

Площади ароматных сортов в Халлертау

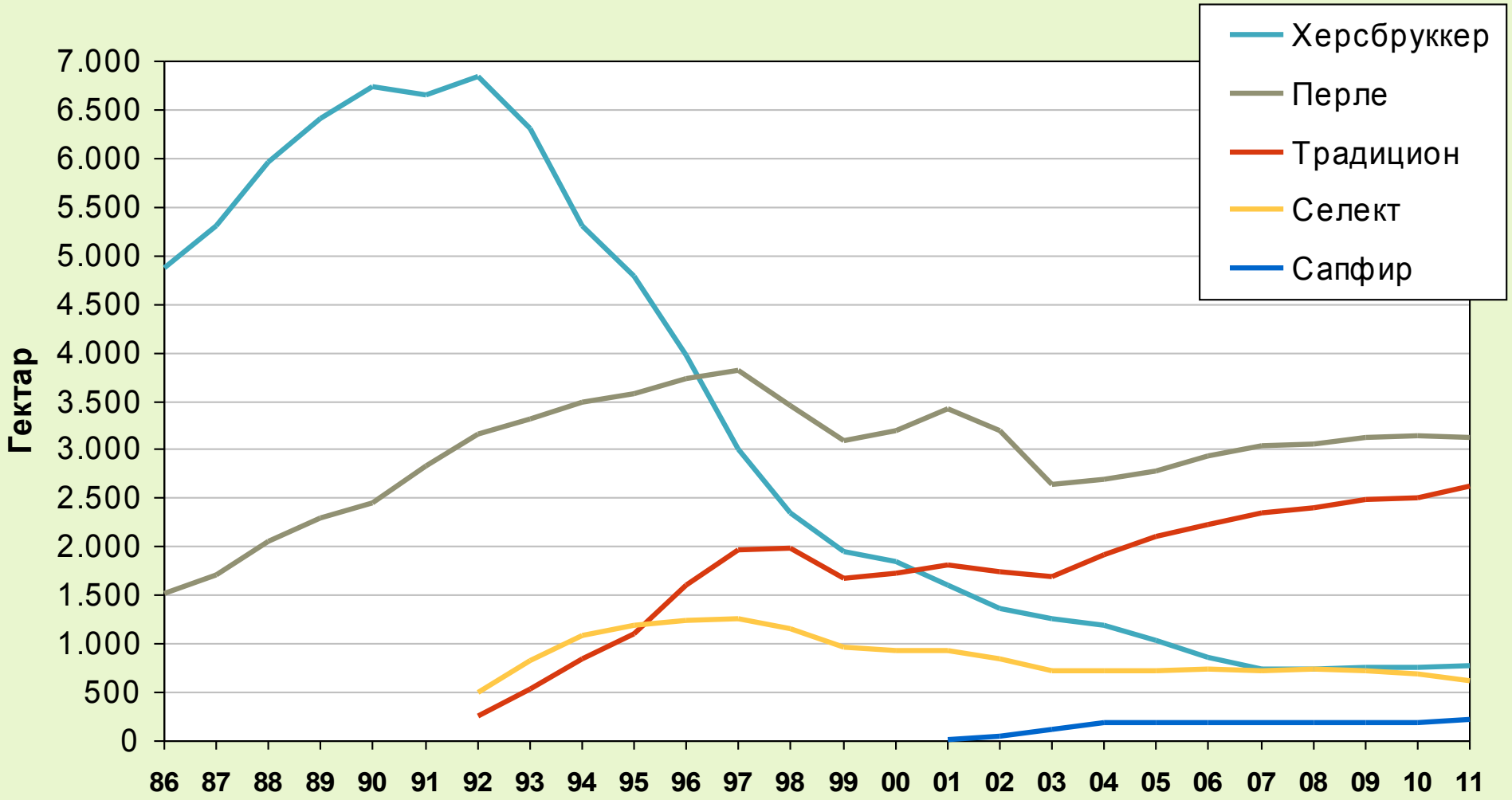

Площади горьких сортов в Халлертау

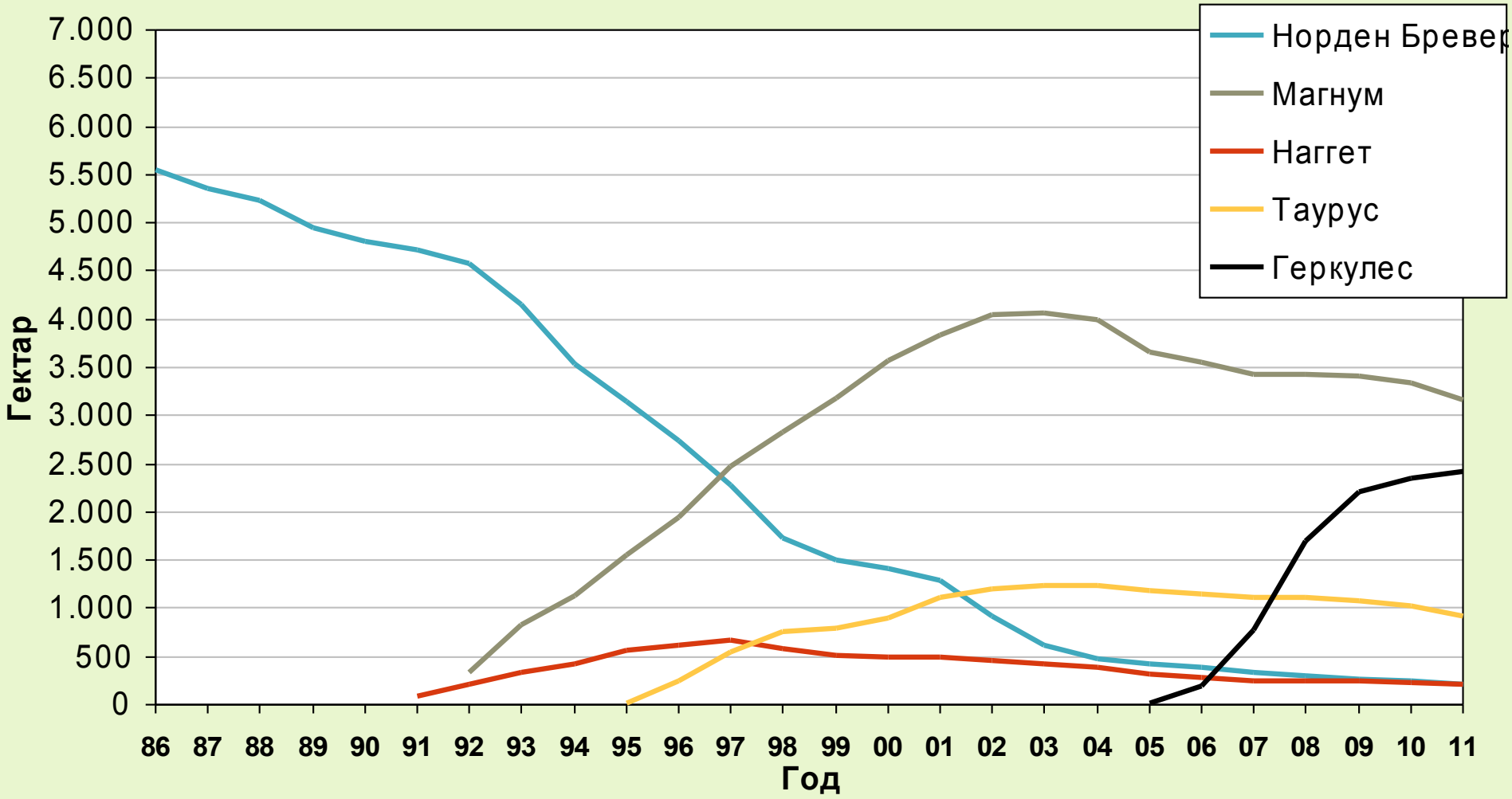

Мировое производство пива в мил. гл

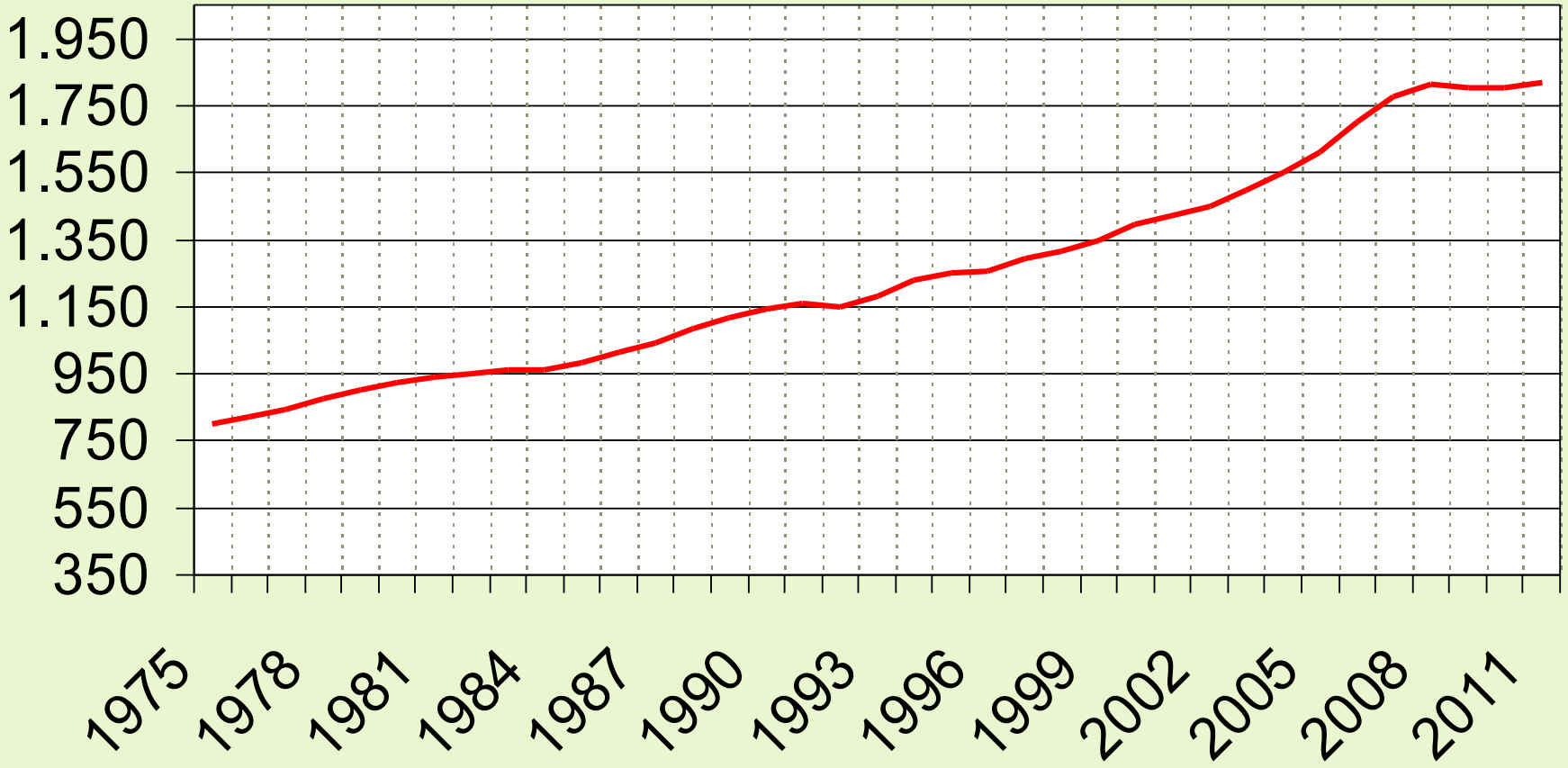

Мировые площади выращивания и кол-во

Площади выращивания в га

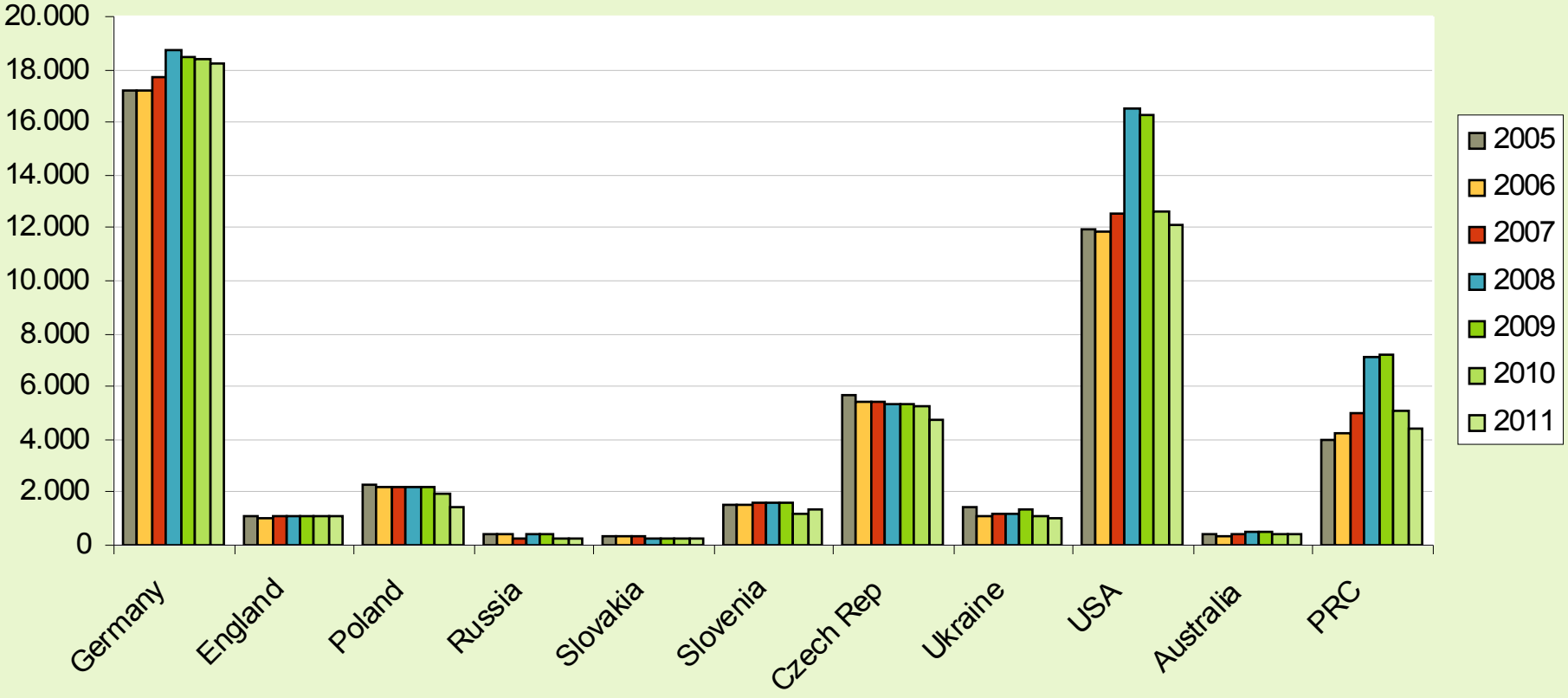

Производство альфа-кислоты

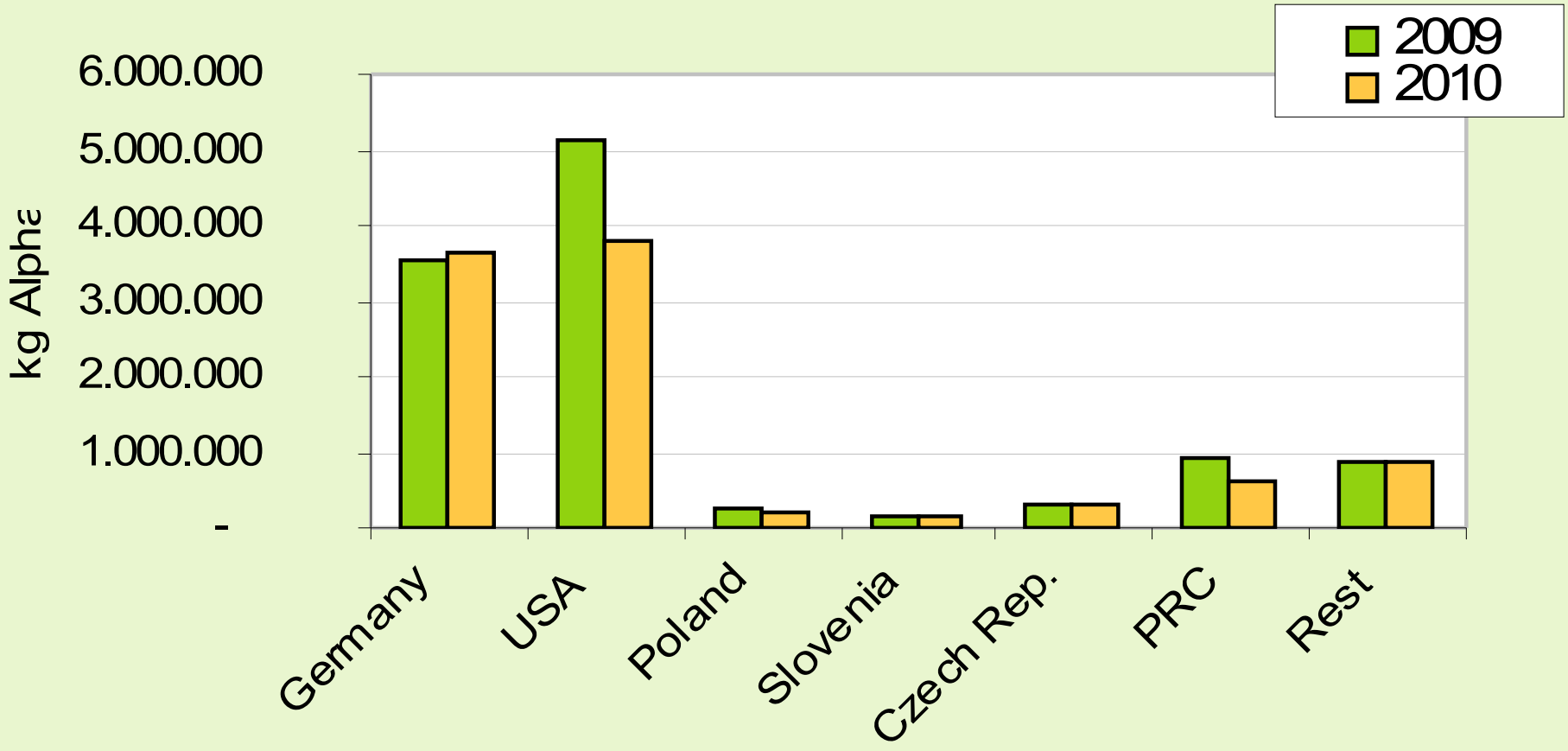

Содержание альфа-кислоты

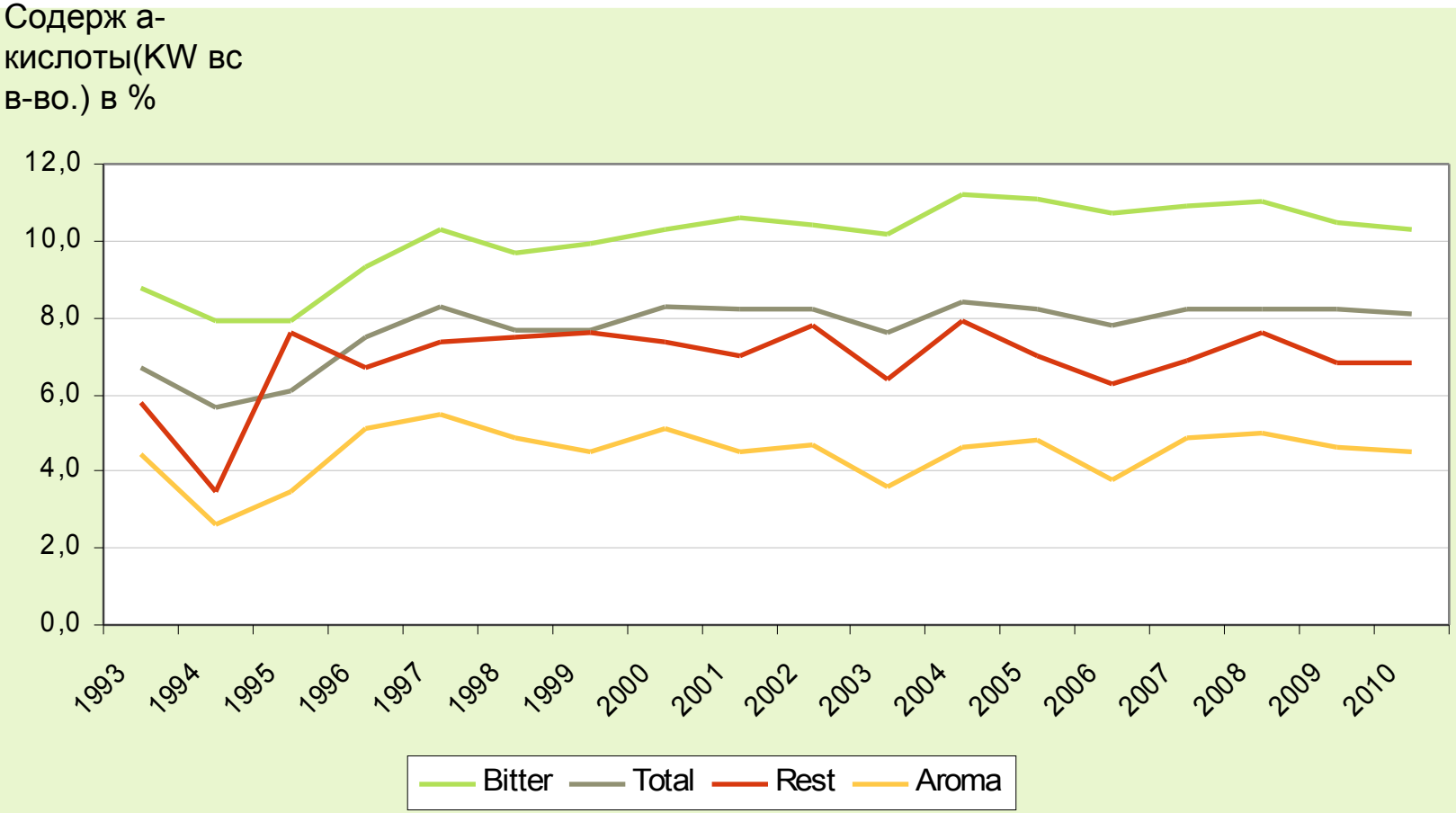

Предлагаемое и требуемое кол-во альфа-кислоты

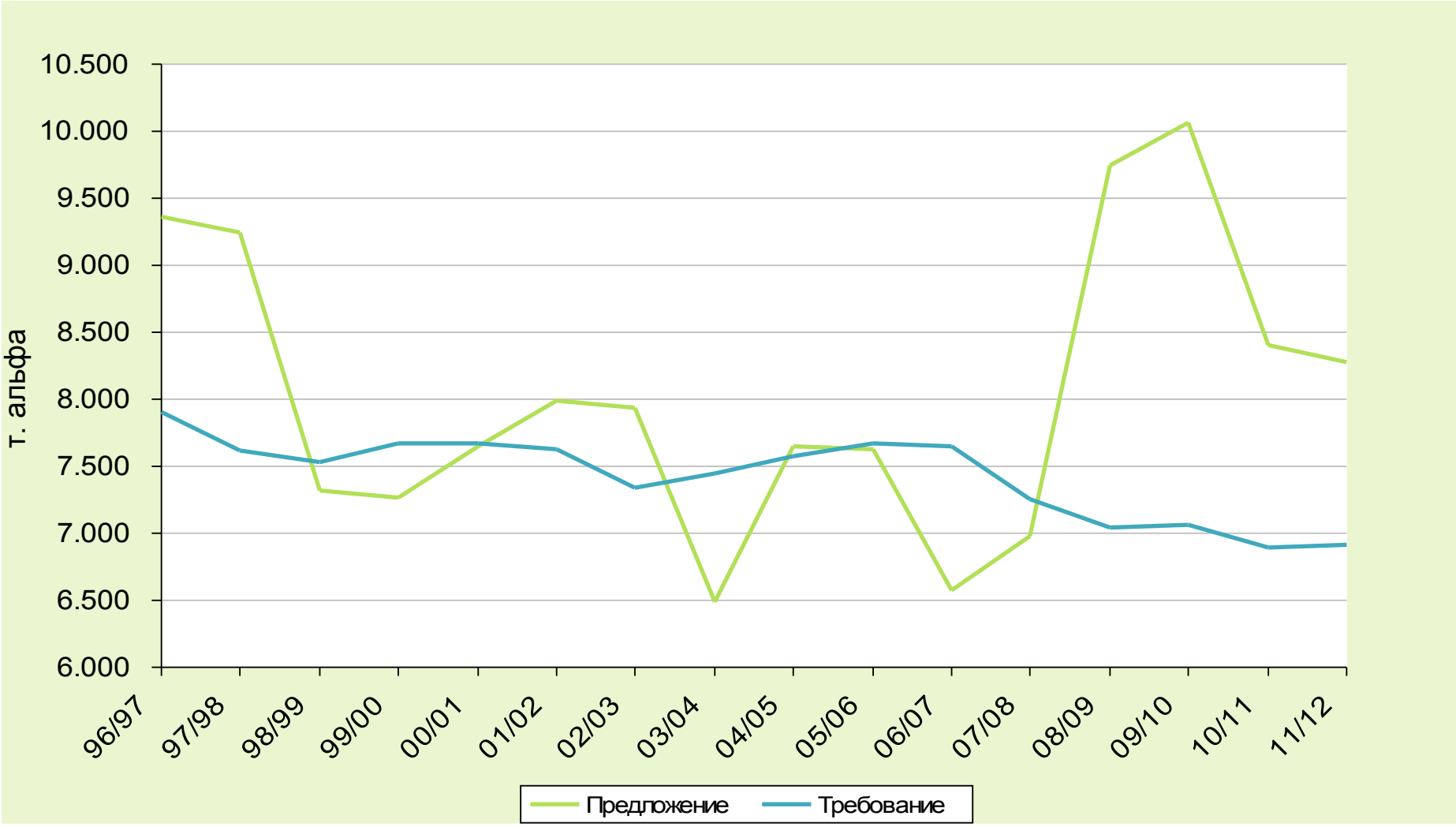

Квота предварит.контрактов (август 2011)

Урожай	2011	2012	2013	2014	2015	2016
Итого в %	85,8	80,3	72,5	55,3	36,1	15,8

Цена и площади выращивания/ Тенденции в Германии

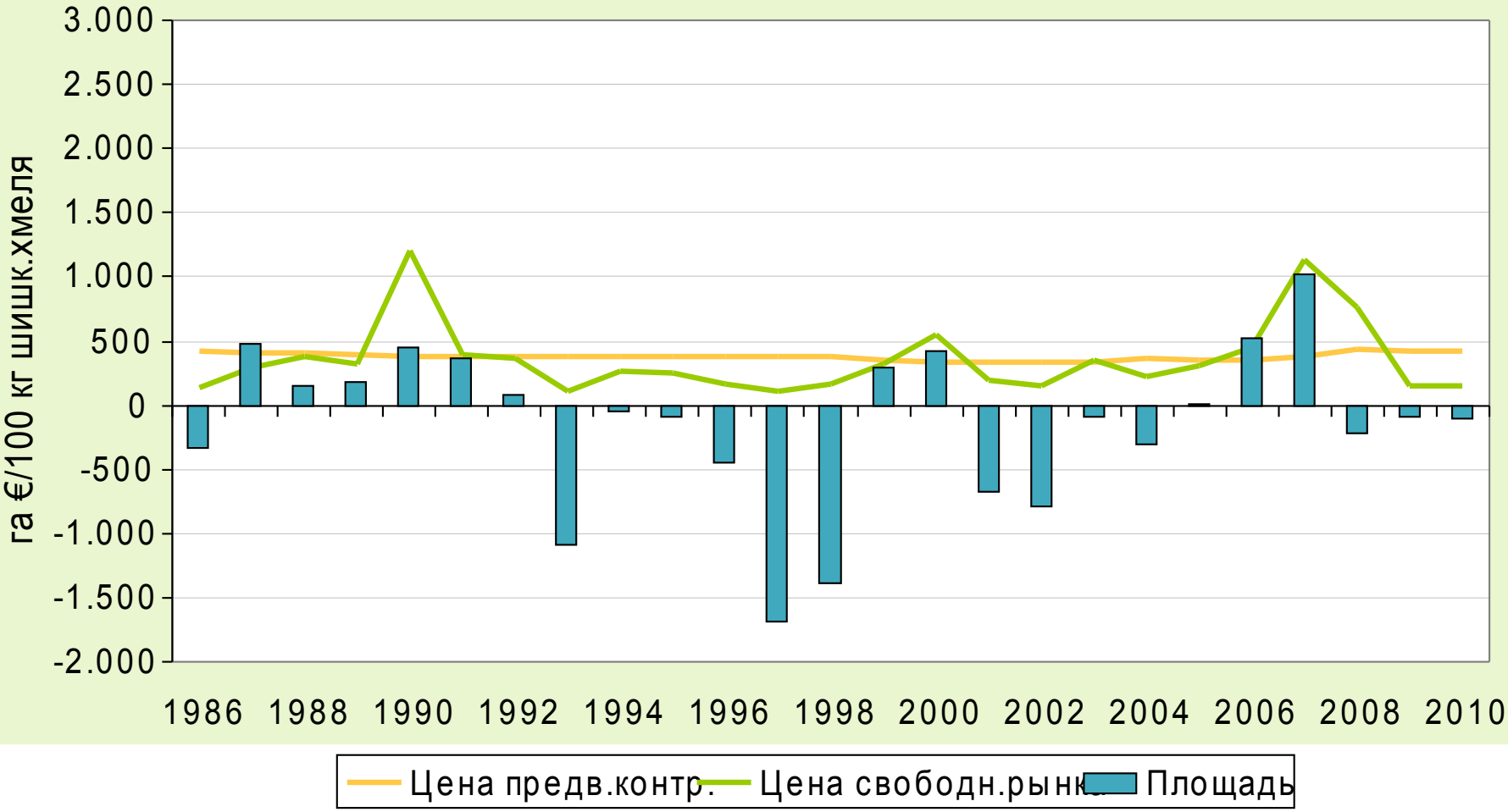

Тенденция цен в Халлертау

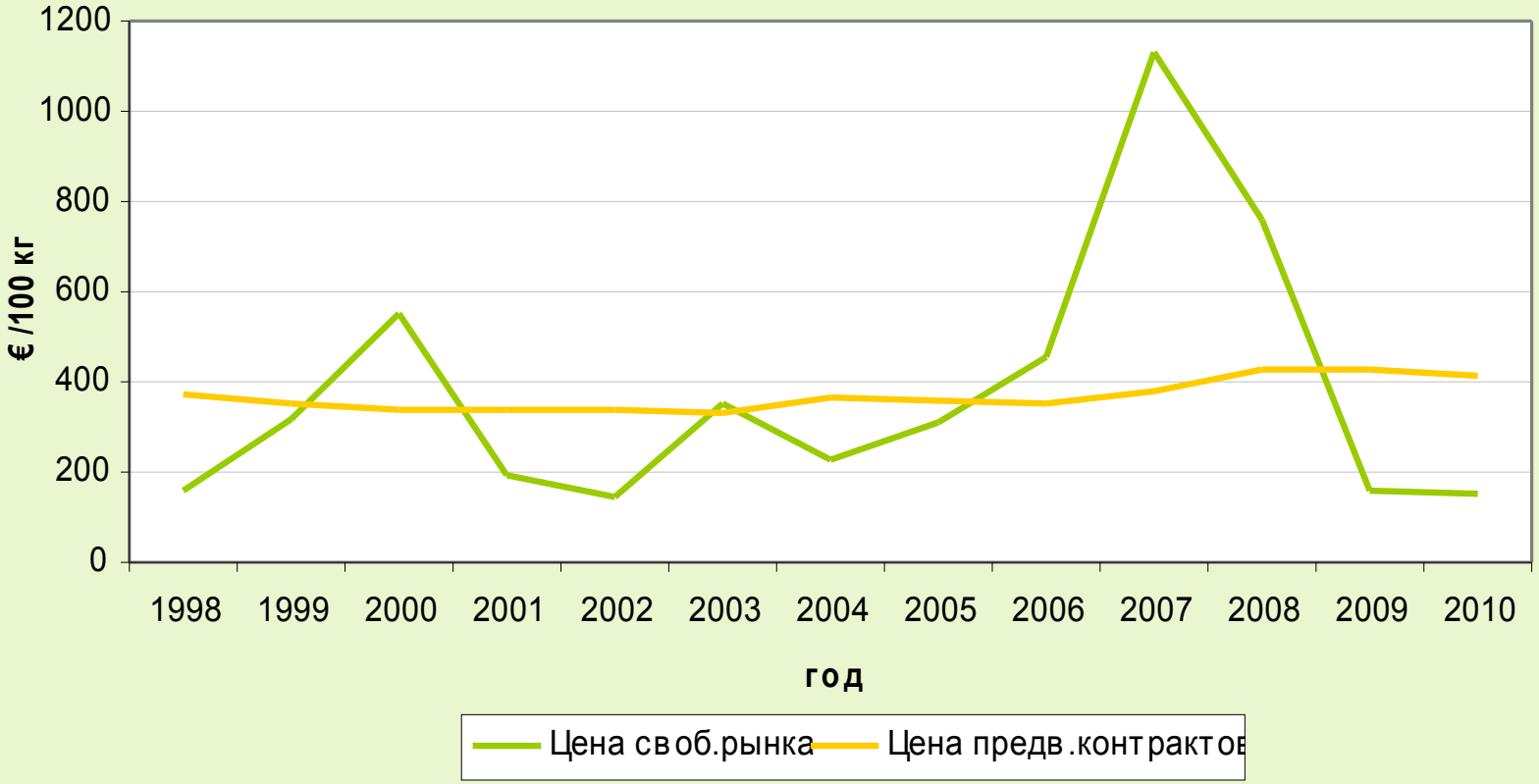

Тенденции в пивной и пивовар.пром-ти

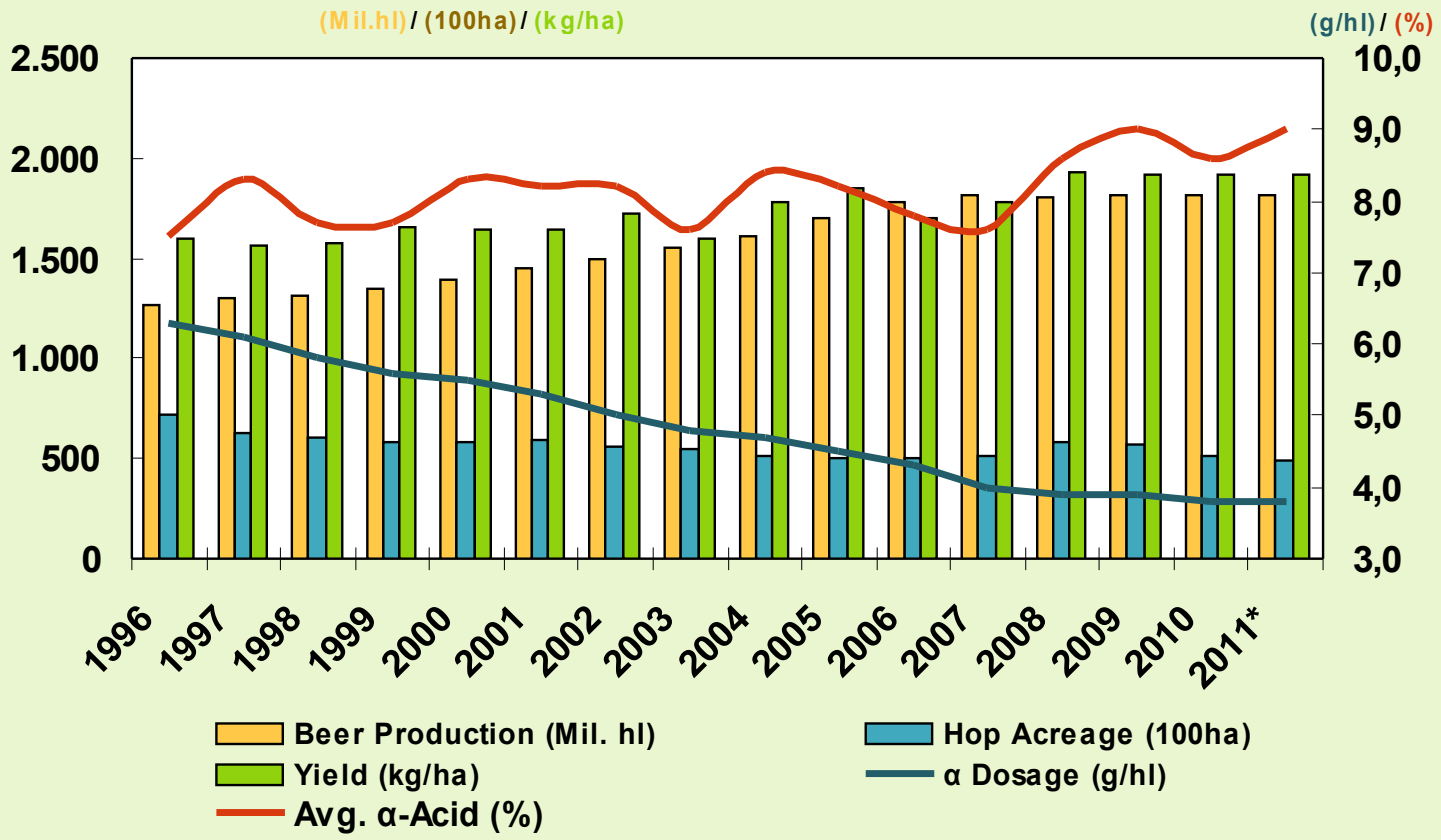

Прогноз урожая 2011 и факт. кол-во в ФРГ

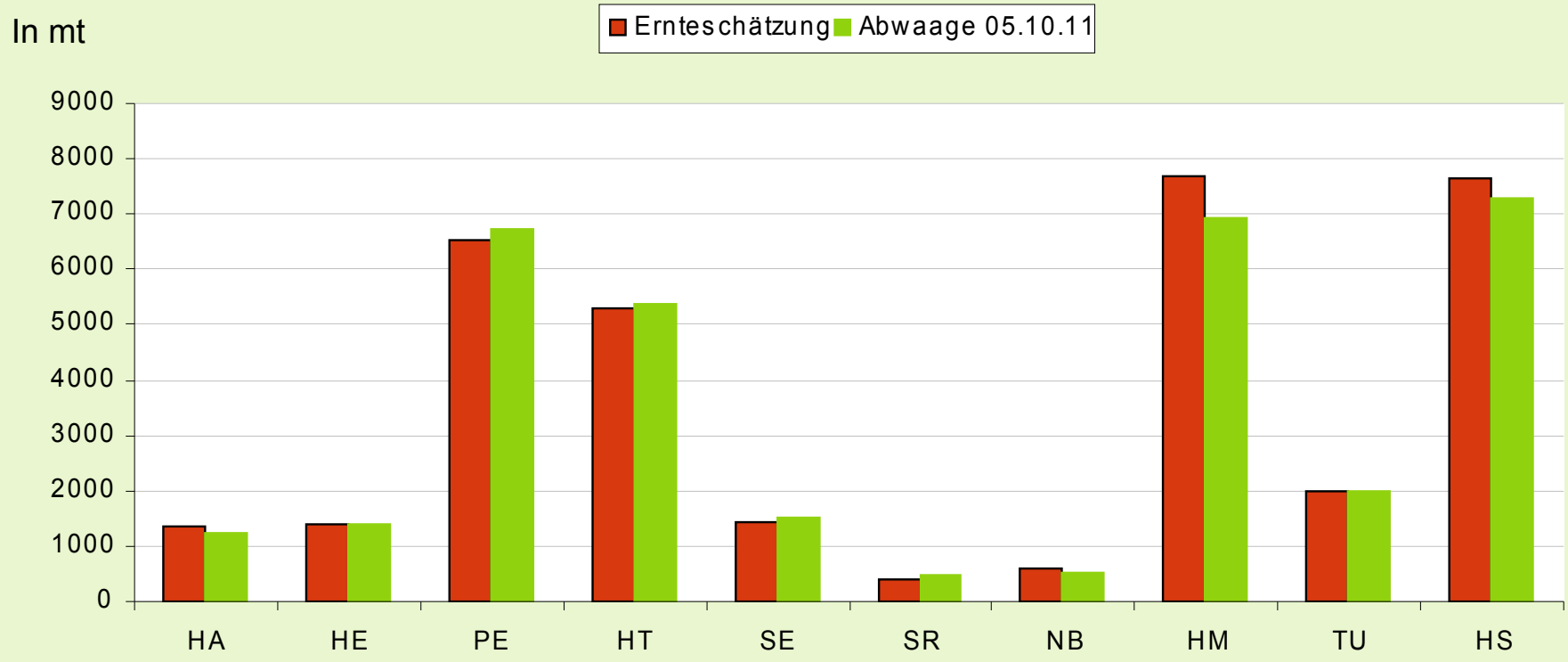

Хмелепродукты

Классические	Изомеризованные	Специальные
Шишковой хмель	Кеттл •Изо-гранулы •Изомеризов. кеттлэкстракт	Хмелев.масла
Гранулы ▪ тип 90 ▪ тип 45	Даунстрим •Изо-экстракт •Редуцированный Iso-Extract	Бета-арома-экстракт
Экстракты ▪ Этанольный- ▪ CO2-		Светостабиль-ный кеттл экстракт
		Продукты из ксантогумола

Доля производимых хмелепродуктов

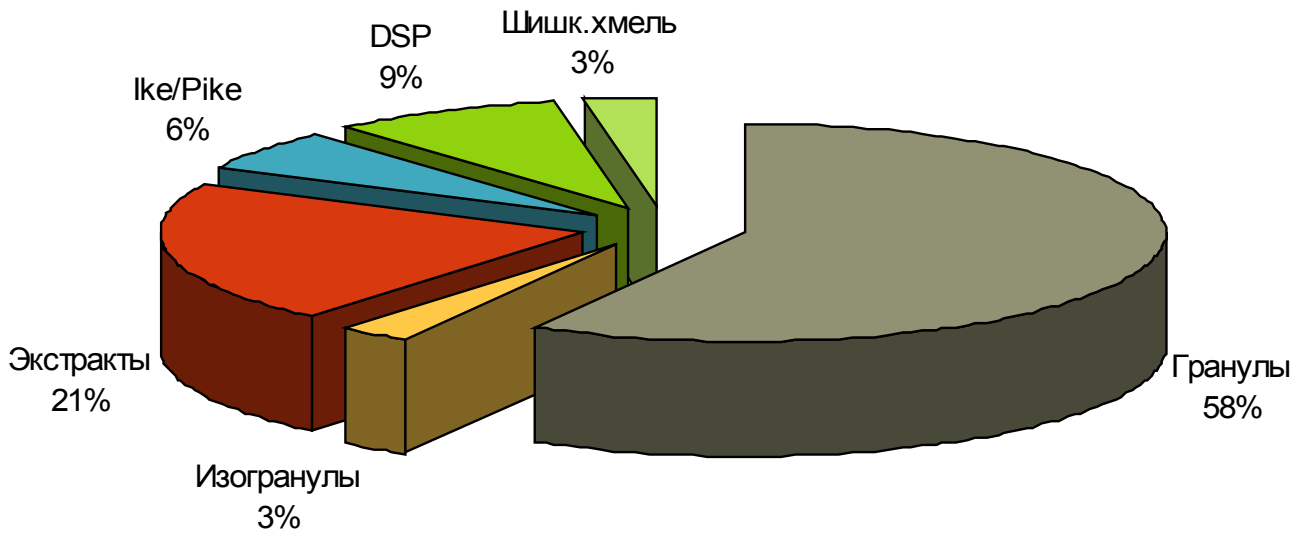

Hopsteiner®

Спасибо за внимание

Simon H. Steiner, Hopfen, GmbH.

S. S. Steiner, Inc.

Steiner Hops Limited

Steiner Asia Limited