VIII Среднерусский зерновой форум

Вклад селекционеров Воронежского ФАНЦ им. В.В. Докучаева в зерновое производство Воронежской области и других регионов

Дорохов Б.А.

Руководитель лаборатории селекцци озимой пшеницы и тритикале,

ФГБНУ Воронежский ФАНЦ им. В.В. ДОКУЧАЕВА

Воронеж, 4 июля 2024 г.

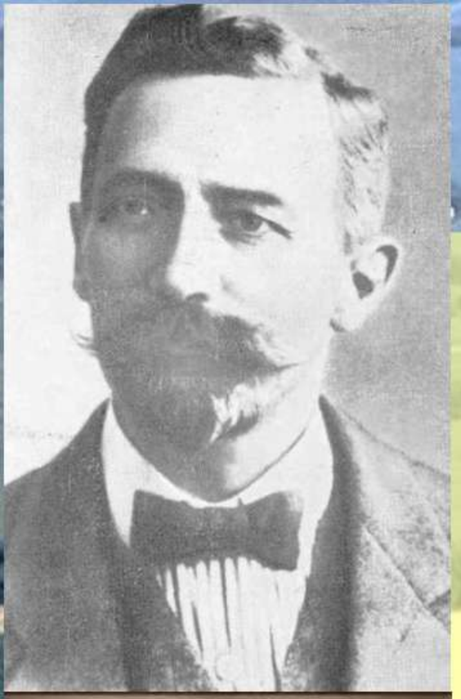

Говоров Леонид Ипатьевич

В этом году исполняется 90 лет со дня организации на территории 2-го участка Института им. В.В. Докучаева Каменностепной селекционной опытной станции. Ее создание стало продолжением и развитием тех ботанико-селекционных работ, которые проходили здесь рамках созданного в 1911 г. Степного отделения Всероссийского института генетических ресурсов растений (ВИР им. Н.И. Вавилова). Селекционное учреждение в Каменной Степи является одним из старейших в Центральном Черноземье.

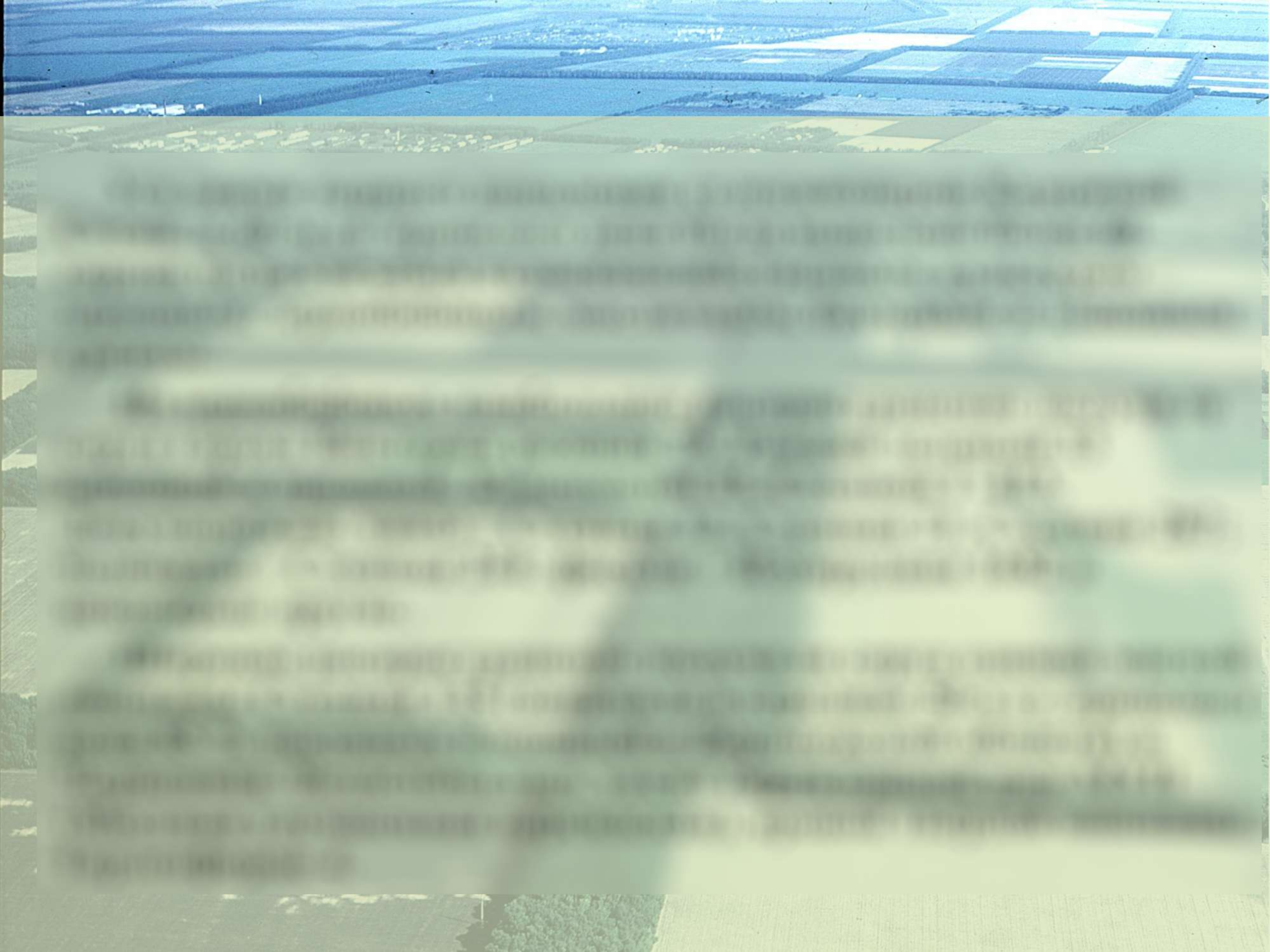

Следующий этап селекционных достижений связан с организацией в Институте им. В.В. Докучаева в 1969 г. Центрально-Черноземного селекционного центра.

Новое поколение селекционеров на новой материально-технической базе произвели революционные изменения в изменении селектируемых признаков (прежде всего, урожайности, качества зерна и др.), основанных на изменении архитектоники растений. Созданные в последней четверти XX века сорта получили не только широкое распространение в производстве, но и стали основой для дальнейшей селекционной работы.

Новые сорта, включенные в Государственный реестр селекционных достижений

Хозяйственно-биологическая характеристика сортов озимой пшеницы и тритикале (2022-2023 гг.)

Изменение максимального и минимального уровня урожайности сортов озимой ржи в результате селекции в Воронежском ФАНЦ


Спасибо
за
внимание